

RÉSIDENCE HARMONY

AU CŒUR DE WATTIGNIES

99/101 rue du Général de Gaulle
59139 Wattignies



T2 - A02 - RDC

Surfaces Habitables

Séjour/Cuisine	27.71 m ²
Chambre	12.66 m ²
SdB	5.17 m ²

SURFACE HABITABLE 45.54 m²

Prix TTC [*] :

(*) hors frais annexes (hors frais de notaire, hors frais de rédaction du règlement de copropriété et de dépôt de pièces)

Valable jusqu'au :

RDC



Mai 2019

Indice : C

Ech :
1/50

Signature vendeur :

Signature acquéreur :

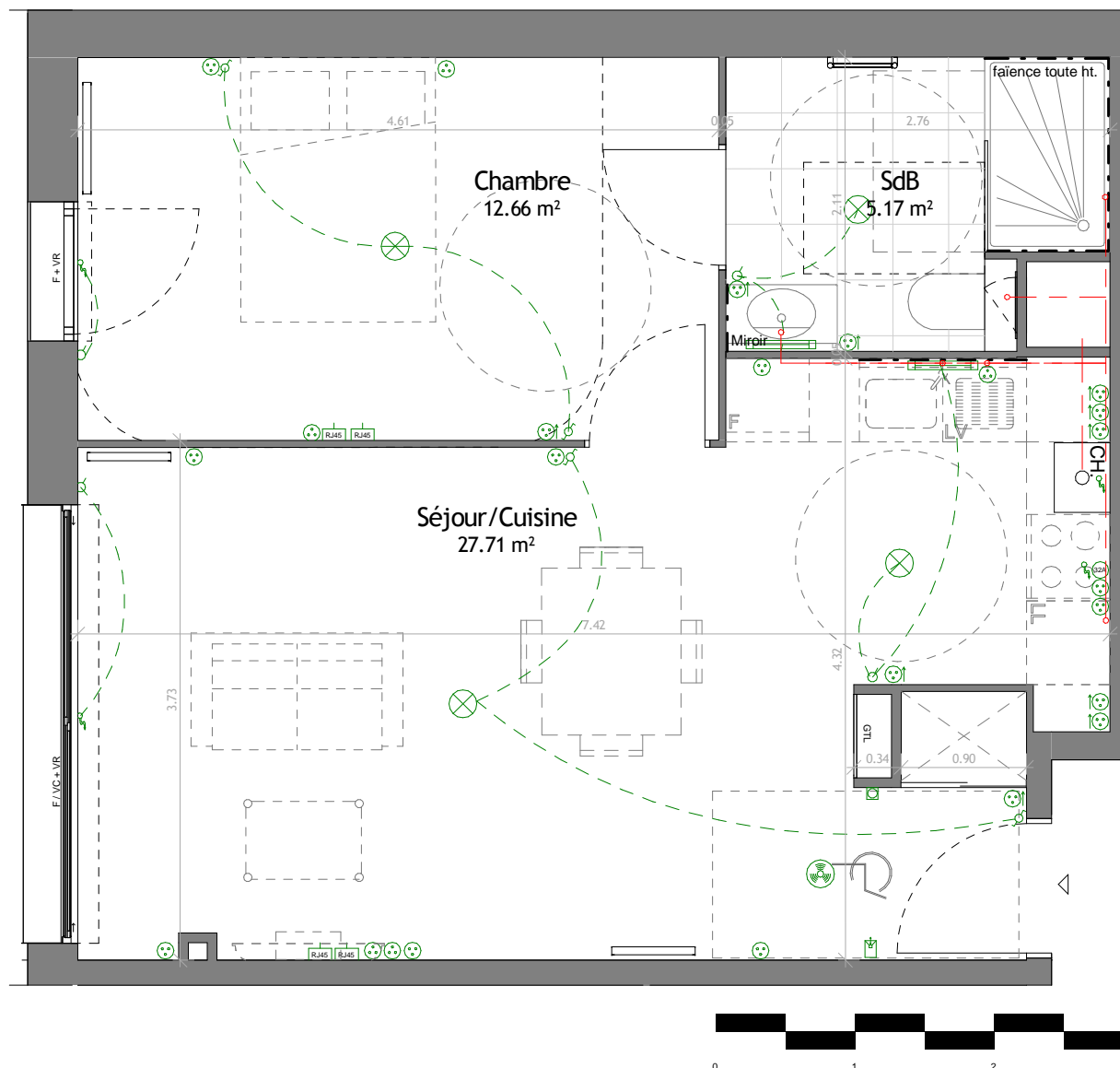

LEGENDE

F : Fenêtre	OB : Oscillo-battant	GC : Garde-corps	⊗ : Alim. 32 A	⊗ : Prise élec. 16A	▬ : Applique murale	📞 : Interphone
PF : Porte Fenêtre	VC : Vantaux Coulissants	AV : Allège Vitrée	⊗ : Prise élec. haute	⊗ : Prise élec. étanche	⊗ : Interrupteur simple	🔌 : Prise RJ45
PV : Porte Vitrée	LV : Lave vaisselle	LL : Lave linge	⊗ : Télérupteur	⊗ : Eclairage plafond	⊗ : Interrupteur va et vient	🔌 : Attente élec.
VR : Volet Roulant	GTL : Tableau électrique	🔌 : Chaudière	F : Frigo	🔌 : Applique murale ext.	🔌 : Avertisseur de fumée	🔌 : Thermostat

Ce plan pourra subir des modifications dues aux impératifs techniques et architecturaux. Les surfaces et les côtes exprimées sont susceptibles de variations dans la limite de 5%.

Les pointillés sur les plans indiquent la localisation préférentielle des appareils ou mobiliers qui ne seront pas fournis.

Les terrasses, balcons et loggias sont des parties communes à jouissance privative.